

Zadanie 1. (6 p.)

Państwo Kowalscy wraz z dziećmi: Markiem (4 lata) i Zosią (15 lat) wybierają się na święta Bożego Narodzenia do Paryża. Postanowili zwiedzić Louvre. Przeczytaj uważnie poniższe informacje praktyczne dla zwiedzających. Zaznacz, które z informacji są prawdziwe (Prawda), a które fałszywe (Fałsz), wpisując przy każdym zdaniu (1-6) znak „X” we właściwej kolumnie tabeli (Prawda/Fałsz).

**Horaires et jours d'ouverture**

Le musée du Louvre est ouvert tous les jours, sauf le mardi.
La dernière admission se fait 1 h avant la fermeture. L'évacuation des salles commence 30 min avant la fermeture.

Dernière admission : 1 h avant la fermeture

Évacuation des salles : 30 min avant la fermeture

Jours fériés : le musée du Louvre est fermé les 1er janvier, 1er mai et 25 décembre. Il est ouvert tous les autres jours fériés, sauf quand ils tombent un mardi, jour de fermeture hebdomadaire.

**LOUVRE GRATUIT**

Le musée du Louvre est gratuit pour tous le premier vendredi du mois après 18h (hors juillet et août) et le 14 juillet !

La réservation est obligatoire sur www.ticketlouvre.fr

MUSÉE DU LOUVRE

● Le musée est ouvert aujourd'hui de 9h à 18h

9H → 18H

lundi, mercredi, jeudi, samedi et dimanche

9H → 21H45

vendredi

FERMÉ

mardi

Tarifs

Avec un même billet, vous avez accès aux collections permanentes et aux expositions temporaires. La réservation en ligne est fortement recommandée y compris si vous êtes bénéficiaire de la gratuité.

Tarif en ligne **17€**

Tarif sur place **15€**

En cas de faible affluence et dans la limite des places disponibles

- de 18 ans, - de 26 ans résidents des pays de l'Espace économique européen

GRATUIT

[Voir toutes les conditions de gratuité](#) →

Vous venez en groupe (à partir de 7 personnes) ?

[Voir tous les tarifs de groupe](#) →

Na podstawie: www.louvre.fr

Informacja	Prawda	Fałsz
1. Le musée est ouvert tout le temps.		
2. Vendredi soir, on peut visiter le musée jusqu'à 10 heures moins le quart.		
3. Marek et Zosia ne doivent pas payer.		
4. On peut visiter le musée le jour du Nouvel An.		
5. Le premier vendredi du mois, après 6 heures du soir, il ne faut pas réserver l'entrée gratuite au musée.		
6. On paye moins cher si on achète le billet au musée.		

Zadanie 2. (6 p.)

Przeczytaj tekst, następnie wybierz poprawne uzupełnienie luk (1-6), zaznaczając znakiem „X” właściwą odpowiedź (A-C).

«L'Arbre de notre famille» est 1. _____ livre original qui permet de documenter l'histoire d'une famille. Il permet d'inclure des informations intéressantes 2. _____ chaque membre de la famille et sur sa vie ainsi que leurs photographies. Il vous offre également la possibilité de demander 3. _____ certains membres de votre famille d'écrire un message pour vous et vos descendants comme 4. _____ un livre d'or. De plaisantes illustrations lui confèrent 5. _____ atmosphère harmonieuse, symbole de l'unité familiale et du respect de 6. _____ racines. Un cadeau inégalable pour Noël, les mariages, les anniversaires et autres événements importants.



Na podstawie: www.amazon.fr

- | | | |
|-------------|-----------|----------|
| 1. A. une | B. la | C. un |
| 2. A. sûr | B. sur | C. sous |
| 3. A. à | B. au | C. a |
| 4. A. sous | B. devant | C. dans |
| 5. A. un | B. une | C. des |
| 6. A. votre | B. vos | C. vôtre |

Zadanie 3. (6 p.)

Z podanych elementów ułóż zdania w czasie przeszłym (passé composé).



1. Yvonne / lire beaucoup de livres.
L'année passée, _____

2. Je / voyager en Afrique.
L'été dernier, _____

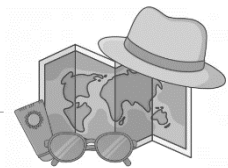

3. Mon cousin / escalader l'Everest.
Hier, _____

4. Robert et Olivier / faire un film.



5. Mes amis / étudier le chinois.
L'année dernière, _____

6. Mes parents / traverser le Sahara à pied.



Zadanie 4. (8 p.)

Przeczytaj dialog i uzupełnij luki (1-8) brakującymi słowami (A-J). Uwaga! Dwa wyrazy zostały podane dodatkowo i nie pasują do żadnego zdania.

A.	carte	- Excusez-moi, Madame, pouvez-vous m' 1. _____ ?
B.	commercial	Je pense que je me suis perdu.
C.	aider	- Bien sûr, Monsieur, où voulez-vous 2. _____ ?
D.	hôtel	- Je cherche la 3. _____, mais je ne peux pas la trouver sur la 4. _____.
E.	gare	- Ne vous inquiétez pas. Continuez cette rue jusqu'au
F.	feux	5. _____, puis tournez à 6. _____
G.	gauche	et allez tout droit jusqu'au nouveau centre 7. _____.
H.	aller	La gare se trouve de l'autre côté de la 8. _____.
I.	rue	- Merci, Madame.
J.	carrefour	- De rien, Monsieur.

Zadanie 5. (10 p.)

Uzupełnij zdania czasownikami w nawiasie, wpisując je we właściwej formie czasu teraźniejszego (présent).

- Ils (finir) _____ les cours à 16 heures.
- Julien (regarder) _____ la télé tous les après-midi.
- Christophe et Marc (pratiquer) _____ la natation.
- Les enfants (prendre) _____ leurs crayons pour dessiner.
- Nous (faire) _____ la réservation de notre chambre d'hôtel.
- Tu (venir) _____ avec nous au club?
- Je (partir) _____ en vacances demain.
- Elles (devoir) _____ travailler beaucoup cette année.
- Marie (savoir) _____ jouer de la guitare.
- Mes grands-parents (boire) _____ du thé chaque après-midi.

Zadanie 6. (8 p.)

Uzupełnij brakujące litery w wyrazach, tak aby zdania były logiczne i poprawne.

1. Pour les vacances d'hiver, je vais partir à la m _ _ _ _ gn _ .
2. Après le travail, mon père aime se reposer dans son f _ _ t _ u _ l .
3. Tu cherches du sucre? Il est dans le p _ _ c _ _ d à droite.
4. Lorsque je rentre chez moi après l'école, je dois faire mes d _ _ _ i _ _ .
5. Je n'aime pas la b _ _ l _ _ _ e . Je ne m'intéresse pas aux animaux et aux plantes.
6. Il adore faire du vélo: le c _ _ l _ s _ e est son sport préféré.
7. Va sur la page d'accueil de la SNCF et consulte les hor _ _ re _ _ de trains.
8. Avez-vous choisi votre d _ _ s _ _ t? Une glace à la vanille ou une charlotte?

Zadanie 7. (8 p.)

Uzupełnij zdania (1-7) odpowiednimi słowami z tabeli (A-H)

A.	B.	C.	D.	E.	F.	G.	H.
ces	ce	ses	c'est	se	sais	cet	cette

1. _____ chien est très discipliné.
2. _____ montre ne marche plus.
3. Il part à la gare avec _____ bagages personnels.
4. _____ fantastique que tu _____ déjà nager.
5. _____ fleurs dans le jardin sont magnifiques.
6. Pourquoi _____ ordinateur ne fonctionne pas?
7. Il faut _____ reposer après un long voyage.

Zadanie 8. (8 p.)

Uzupełnij luki w zdaniach (1-8), zaznaczając znakiem „X” właściwą odpowiedź (A-D).

1. Dans la forêt, il y a beaucoup d' _____ .
A. arbres B. maisons C. plantes D. autoroutes
2. Mes grands-parents vivent dans un petit _____ .
A. ville B. village C. maison D. ferme
3. En hiver, il fait très _____ et il y a de la neige.
A. chaud B. froide C. froid D. chaude

4. Jean déteste se réveiller tôt, il adore _____ longtemps.
A. faire B. manger C. dort D. dormir
5. Avant d'aller au collège, n'oublie pas de prendre ton _____.
A. petit-déjeuner B. soupe C. dîner D. baguette
6. Dans ton armoire, il y a un désordre, tu dois _____ tes affaires.
A. placer B. ranger C. mettre D. compléter
7. Marc doit aller au _____ pour faire les courses.
A. magazine B. magasin C. maison D. banlieu
8. On peut acheter les tickets de trains en ligne ou bien à la _____.
A. guichet B. poste C. gare D. librairie

Zadanie 9. (7 p.)

Przeczytaj uważnie poniższe zdania i uzupełnij luki, wpisując słowami nazwy miesięcy w języku francuskim.

1. Le 14 _____, c'est la fête nationale en France: on célèbre la prise de la Bastille.
2. À la Saint-Valentin, le 14 _____, on offre des cadeaux aux personnes qu'on aime.
3. Le 1^{er} _____, tout le monde plaisante et se fait des blagues.
4. L'Épiphanie ou la Fête des Rois a lieu en _____.
5. En _____, les enfants reçoivent des cadeaux du Père Noël.
6. Le 1^{er} _____, c'est la Toussaint : on visite les cimetières et on se souvient des morts.
7. Chaque année, le 21 _____, les rues des villes et des villages français sont pleines de chanteurs et de musiciens: c'est la Fête de la Musique.

Zadanie 10. (7 p.)

Do każdej z opisanych sytuacji (1-7) zaznacz znakiem „X” właściwą reakcję (A-C).

1. Kolega z ławki chciałby pożyczyć od ciebie długopis. Jak zareagujesz?
A. Tiens! Prends-un!
B. Bien sûr, je l'ai fait.
C. Oui, fais cela.
2. Jesteś w sklepie i pytasz sprzedawcę, czy możesz przymierzyć buty. Co powiesz?
A. Elles sont super?
B. Je peux les essayer?
C. La cabine d'essayage est là.

3. Co odpowie koleżanka, którą pytasz, czy możesz otworzyć okno?

- A. Vas-y, ouvre!
- B. Ne t'inquiète pas!
- C. J'ai changé d'avis.

4. Znajoma sąsiadka niesie ciężkie zakupy. Zaproponuj jej pomoc.

- A. Je dois vous aider?
- B. Je peux vous aider?
- C. Où est-ce que vous allez?

5. Zapytaj siostrę, co ma ochotę zjeść.

- A. Tu veux commander quelque chose à manger?
- B. Qu'est-ce que tu veux manger?
- C. Tu vas regretter ton choix?

6. Źle się czujesz i nie możesz pójść na spotkanie z koleżanką. Co jej powiesz?

- A. Je me sens très bien.
- B. Je vais bien.
- C. Je me sens mal.

7. Kolega proponuje ci wspólny trening. Jak odrzucisz jego propozycję?

- A. Pourquoi pas?
- B. Merci, je veux bien.
- C. Excuse-moi, mais ce weekend je suis occupé.

Zadanie 11. (6 p.)

Kolega z Francji chciałby poznać twoje upodobania i nawyki żywieniowe. Napisz krótko:

1. co zwykle jesz na śniadanie i obiad;
2. jakie jest twoje ulubione danie i dlaczego je lubisz.
